

การไฟฟ้าส่วนภูมิภาค
REGIONAL ELECTRICITY AUTHORITY

เลขที่ ก.ต.อ.พ.พ. (ป.ม.) ๑๖๓๑/๒๕๖๒

ชื่อผู้รับ นายถนัดพงษ์ วงษ์พันธุ์หา

ชื่อผู้ส่ง นายระยธง ทั่วหงษ์ทอง

วันที่ ๕ กันยายน ๒๕๖๒

ตำแหน่ง อ.ก.ม.บ.(ก.ต.)

ตำแหน่ง ผ.จก.กฟภ.อมน.

ด้วยการไฟฟ้า อ้อมน้อย จะขอตัดไฟเพื่อปฏิบัติงาน ปรับปรุงระบบจำหน่าย ๒๒ เครือ บริเวณริมถนน
พุทธมณฑลสาย ๔ ตั้งแต่ถนนอักษะ จนถึง หน้า ม.ศรีมณฑล ตามแผนผังสังเขปแนบ จำนวน ๑ แผ่น ดังนี้

ที่	พิดเตอร์	วัน/เดือน/ปี	ตั้งแต่เวลา	ถึงเวลา	ลักษณะงานที่ปฏิบัติ/บริเวณ	จาก	ถึง	ผู้ควบคุมงาน
๑.	ONB09	๑๔ ก.ย. ๖๒	๐๘.๐๐ น.	๑๗.๐๐ น.	ปักเสาระบบ ๒๒ เครื่อ เพื่อรองรับ การตัดจ่ายของ สถานีอ้อมน้อย ๕	DIS หน้า บริษัท ทวินส์	- สูดโลบ์ บริเวณ ปากซอยพุทธ สาคร 5 (ซอยทวินส์) - DIS ชั่วคราว ไลน์แยกซอย สะแกงาม	นายเพ็ช พูนเพิ่ม พงษ.๗ ๐๘ ๑๔๘๙ ๖๒๐๔

พื้นที่ที่มีผู้ใช้ไฟได้รับผลกระทบ(ไฟดับ) น.ทวินส์ ม.ทองใหญ่โคกกระทูน

ผู้ประสานงานการดับไฟ ชื่อ นางสาวฐิษา รั่มโพธิ์ทอง ตำแหน่ง วิศวกร.๕ ผ.บ. โทร. ๐๙ ๓๓๔๙ ๕๑๕๑

พื้นที่ ที่ขอตัดไฟปฏิบัติงานมีสายเคเบิลใยแก้วนำแสงของ กฟภ. (หากมีโอกาสชำรุด ผ.ค.ส.ก.ร.ส.(ก.ต.) จะไปตรวจสอบก่อนปฏิบัติงาน)

๑. มีสายเคเบิลใยแก้วนำแสง ๑.๑ มีโอกาสชำรุด ๑.๒ ไม่มีโอกาสชำรุด๒. ไม่มีสายเคเบิลใยแก้วนำแสง

(นายระยธง ทั่วหงษ์ทอง)
ตำแหน่ง ผ.จก.กฟภ.อมน.

ENG-๕๖

สำหรับแผนกควบคุมการจ่ายไฟ (ผคฟ.) กฟผ.๓
เรียน อก.ปบ.(ก.๓)

ผคฟ. พิจารณาแล้วเห็นควร

อนุมัติให้ดับไฟตามคำขอชื่อ..... พืดเตอร์ ONB ๐๙ จาก DIS ชั่วคราว น. ทวินต์ ถึง DIS ชั่วคราว 110kV ๒๒๖:115kV
ในวันที่ 14-01-62 ตั้งแต่เวลา ๐8:๐๐ น. ถึง 17:๐๐ น. ตามใบสั่งทำสวิชชิงเลขที่ 1282/2522
 อนุมัติให้ดับไฟตามคำขอชื่อ..... พืดเตอร์..... จาก..... ถึง.....
ในวันที่..... ตั้งแต่เวลา..... น. ถึง..... น. ตามใบสั่งทำสวิชชิงเลขที่.....

พนักงานศูนย์ นาย มงคล ทรัพย์ศิริ..... ประสานงานการขอดับไฟกับ ผ.ล. จี๊จ๊ว รัง/พร้อม
ก.ย. 62
ก.๒
สมพร วัฒนกุล (ก.๓) (๑๓ก. 6 แทน นพ. ๑พ.)

สำหรับผู้อนุมัติ

ที่ ก.๓ กปบ.(คฟ.) 2514
เรียน ผจก. กฟผ.๓
อก.บช.(ก.๓), อก.กว.(ก.๓)
อนุมัติ และแจ้ง จป. เพื่อตรวจสอบความปลอดภัย
พร้อมทั้งลงข้อมูลแจ้งแผนดับไฟลงใน www.pea.co.th

ขั้นตอนการสวิชชิง..... 2..... แผ่น
แผนผังแนบ..... 1..... แผ่น
ผจฟ..... (สถานี.....)
เพื่อทราบ และจัดพนักงานเข้าปฏิบัติงานร่วมกับศูนย์ฯ นครปฐม
ตั้งแต่วันที่..... น. เป็นต้นไป จนกว่างานจะแล้วเสร็จ



(นางสาวอรุษา คักดีพนา)
ชก.ปบ.(ก.๓) รักษาการแทน อก.ปบ. (ก.๓)

ใบสั่งทำสวิตชิง

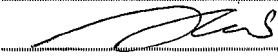
สถานที่ทำงาน	ริมถนนพหลโยธินสาย 5 ตั้งแต่ถนนอักษะ - หน้าหมู่บ้านศรีมณฑล				
กำหนดวันที่ทำงาน	14/09/2562	เวลา 08.00 น.	ถึง	14/09/2562	เวลา 17.00 น.
ผู้ขอทำงาน	กฟภ.อมน.	งานที่ทำ	ปักเสารองรับการตัดจ่ายสถานีฯ อ้อมน้อย 5	ตามใบขอปฏิบัติงาน	1282/2562
เตรียมการสวิตชิงโดย	นายมงคล ทรัพย์สุข			วันที่	6 กันยายน 2562
ตรวจสอบสวิตชิงโดย	<i>นายมงคล ทรัพย์สุข</i>			วันที่	๖ กันยายน ๒๕
อนุมัติสวิตชิงโดย				วันที่	๗/๙/๖๒
สั่งทำสวิตชิงโดย	1. นายเพชรรัตน์, นายขุนทอง, นายพิชชา			(กะ1 00.00 น. - 08.00 น.)	
	2. นายฤกษ์ณะศักดิ์, นายมงคล, นายพนิต, นายอมร			(กะ2 08.00 น. - 16.00 น.)	
	3. นายสถาพร, นายธนิต, นายณัฐกาญจน์, นายสามารถ			(กะ3 16.00 น. - 24.00 น.)	

ที่	รหัสอุปกรณ์	สภาพอุปกรณ์ ปกติก่อน ดำเนินการ	ดำเนินการ	เวลา	ผู้ดำเนินการ	ผู้สั่งการ	หมายเหตุ
ตรวจสอบอุปกรณ์ป้องกันและสวิตช์ตัดตอนภายในสถานีฯ ONB,OND							
1	ย้ายโหลด ONB09 บางส่วนไปรับไฟจาก OND02						
2	ONB-TP2	"OLTC" Auto	"OLTC" Manual		ONB		
3	ONB09VB-01	"On" Auto Reclose	"Off" Auto Reclose		ONB		
4	OND-TP1	"OLTC" Auto	"OLTC" Manual		OND		
5	OND02VB-01	"On" Auto Reclose	"Off" Auto Reclose		OND		
6	OND02S-07	ปลด, ล็อคคาน	สับ		อมน.		SF6 โรงเหล็กทรัพย์เจริญ
7	DIS.ชั่วคราว	ปลด	สับ		อมน.		DIS ขอยเฟืองฟ้า
8	DIS.ชั่วคราว	สับ	ปลด(ใช้โหลดบัสเตอร์)		อมน.		DIS แยกขอยสะแกงาม
9	OND02S-07	สับ	ปลด, ล็อคคาน		อมน.		SF6 โรงเหล็กทรัพย์เจริญ
10	OND-TP1	"OLTC" Manual	"OLTC" Auto		OND		
11	OND02VB-01	"Off" Auto Reclose	"On" Auto Reclose		OND		-
12	ONB-TP2	"OLTC" Manual	"OLTC" Auto		ONB		
13	เมื่อพร้อมดับไฟปฏิบัติงาน						
14	DIS.ชั่วคราว	สับ	ปลด(ใช้โหลดบัสเตอร์)		อมน.		DIS บริษัท ทวินส์
15	แจ้งช่างควบคุมงานทำการ Test ไฟ และ Short Ground จุด G1					อมน.	
16	แจ้งช่างควบคุมงานทำการ Test ไฟ และ Short Ground จุด G2					อมน.	
17	ONB09VB-01	"Off" Auto Reclose	"On" Auto Reclose		ONB		
สิ้นสุด Switching ช่วงเช้า							
หลังจากปฏิบัติงานแล้วเสร็จ							
23	ONB09VB-01	"On" Auto Reclose	"Off" Auto Reclose		ONB		-
24	แจ้งช่างควบคุมงานทำการปลด ชุด Short Ground จุด G1					อมน.	
25	แจ้งช่างควบคุมงานทำการปลด ชุด Short Ground จุด G2					อมน.	

ที่	รหัสอุปกรณ์	สภาพอุปกรณ์ ปกติก่อน ดำเนินการ	ดำเนินการ	เวลา	ผู้ดำเนินการ	ผู้สั่งการ	หมายเหตุ
26	DIS.ชั่วคราว	ปลด	สับ		อมน.		DIS บริษัท ทวินส์
27	ย้ายโหลด ONB09 บางส่วนคืนจาก OND02						
28	ONB-TP2	"OLTC" Auto	"OLTC" Manual		ONB		- -
29	ONB09VB-01	"On" Auto Reclose	"Off" Auto Reclose		ONB		- -
30	OND-TP1	"OLTC" Auto	"OLTC" Manual		OND		- -
31	OND02S-07	ปลด, ล็อคคาน	สับ		อมน.		SF6 โรงเหล็กทรัพย์เจริญ
32	DIS.ชั่วคราว	ปลด	สับ		อมน.		DIS แยกขอยสะแกงาม
33	DIS.ชั่วคราว	สับ	ปลด(ใช้โหลดบัสเตอร์)		อมน.		DIS ขอยเฟืองฟ้า
34	OND02S-07	สับ	ปลด, ล็อคคาน		อมน.		SF6 โรงเหล็กทรัพย์เจริญ
35	ONB09VB-01	"Off" Auto Reclose	"On" Auto Reclose		ONB		- -
36	OND-TP1	"OLTC" Manual	"OLTC" Auto		OND		
37	OND02VB-01	"Off" Auto Reclose	"On" Auto Reclose		OND		-
38	ONB-TP2	"OLTC" Manual	"OLTC" Auto		ONB		

สิ้นสุด Switching

ช.ประพท
S-16
จ.กรุงเทพฯ

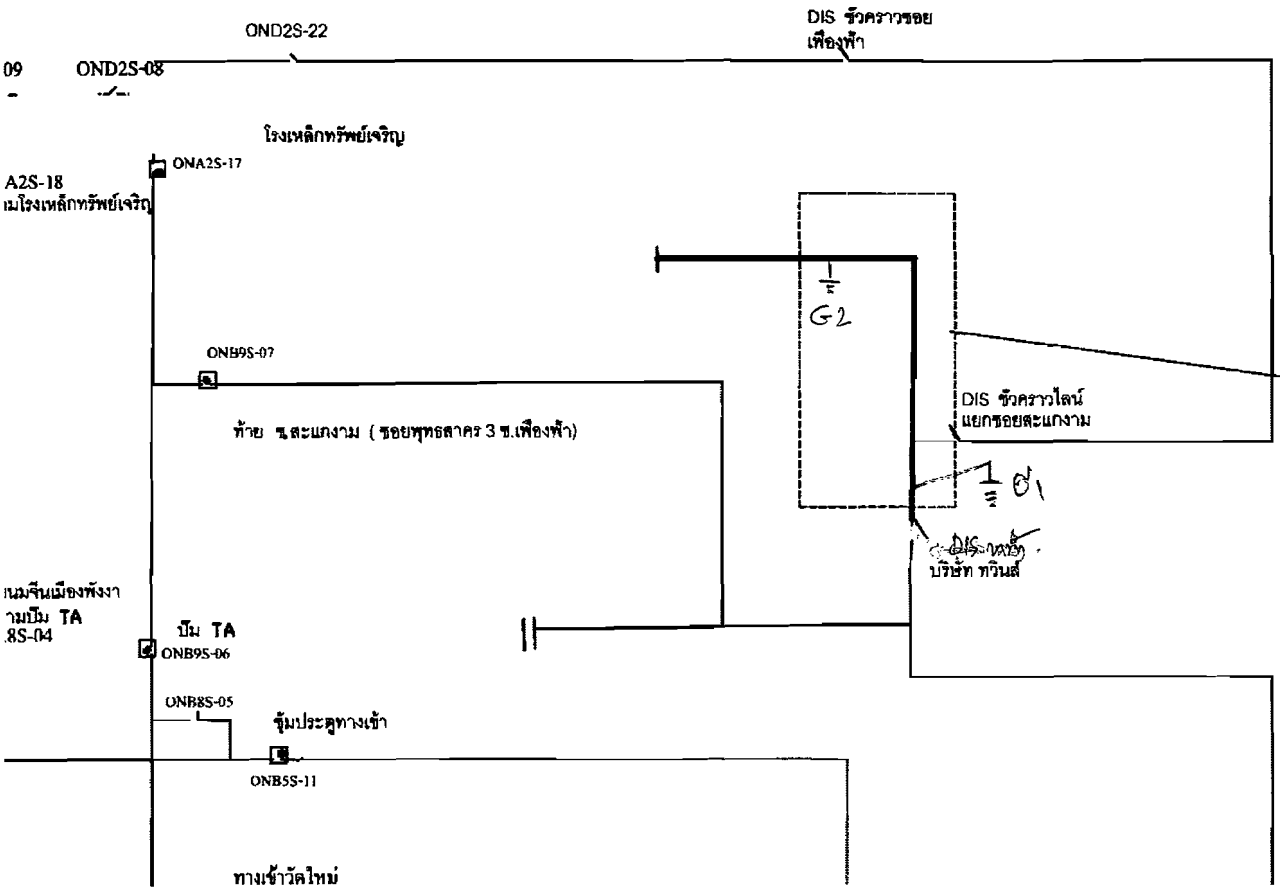

พื้นที่ปฏิบัติงาน

